

# MERCADO LABORAL EN LA ZONA METROPOLITANA DE LA LAGUNA

Boletín al 1º trimestre del 2025

# Zona Metropolitana de la Laguna

## Composición general de la población

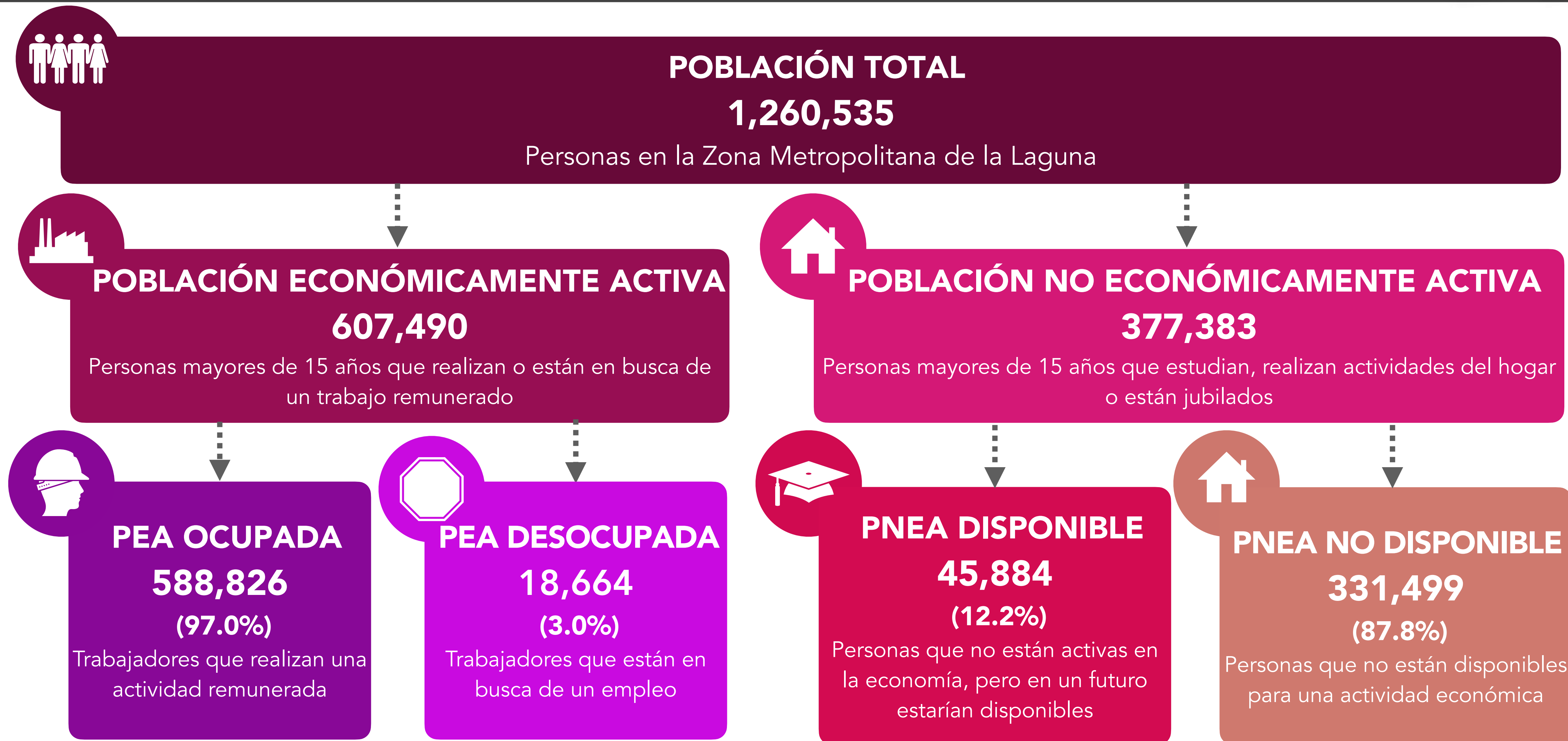

# Zona Metropolitana de la Laguna

## Composición general de la población

### POBLACIÓN ECONÓMICAMENTE ACTIVA

■ 4°Trim. 2024    ■ 1°Trim. 2025

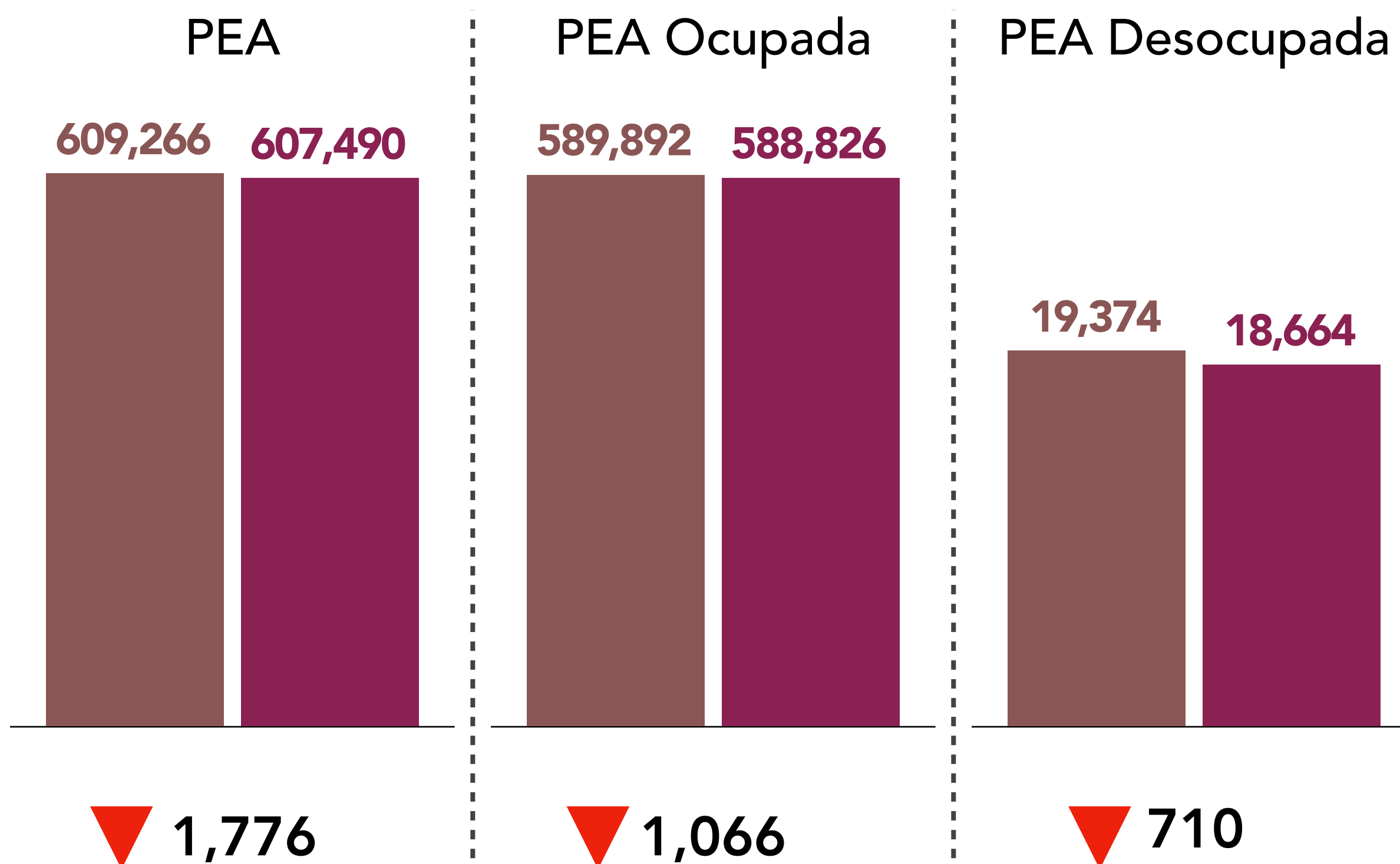

### POBLACIÓN NO ECONÓMICAMENTE ACTIVA

■ 4°Trim. 2024    ■ 1°Trim. 2025

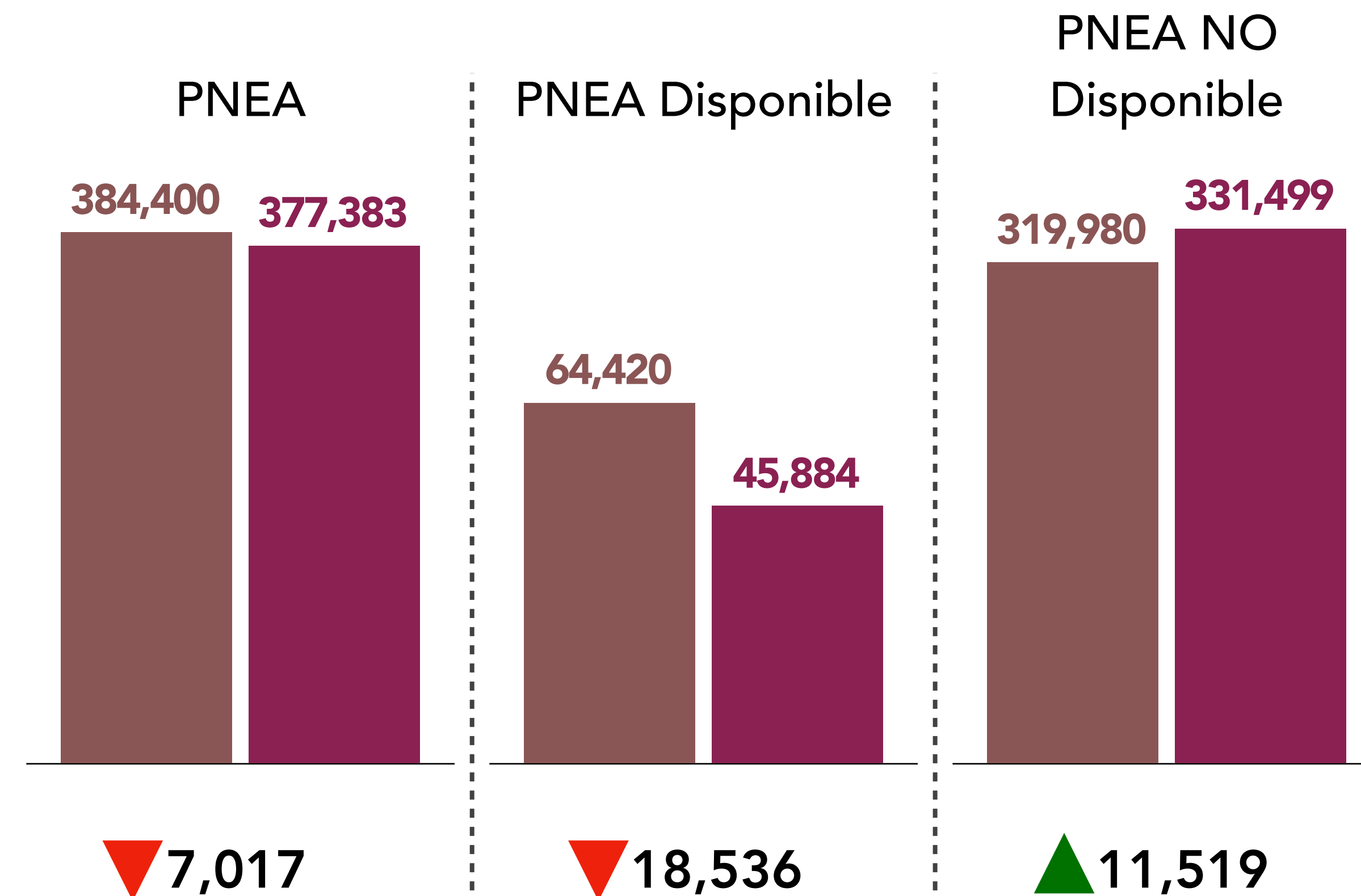

# Zona Metropolitana de la Laguna

## Población económicamente activa ocupada

 Hay **588,826** trabajadores ocupados

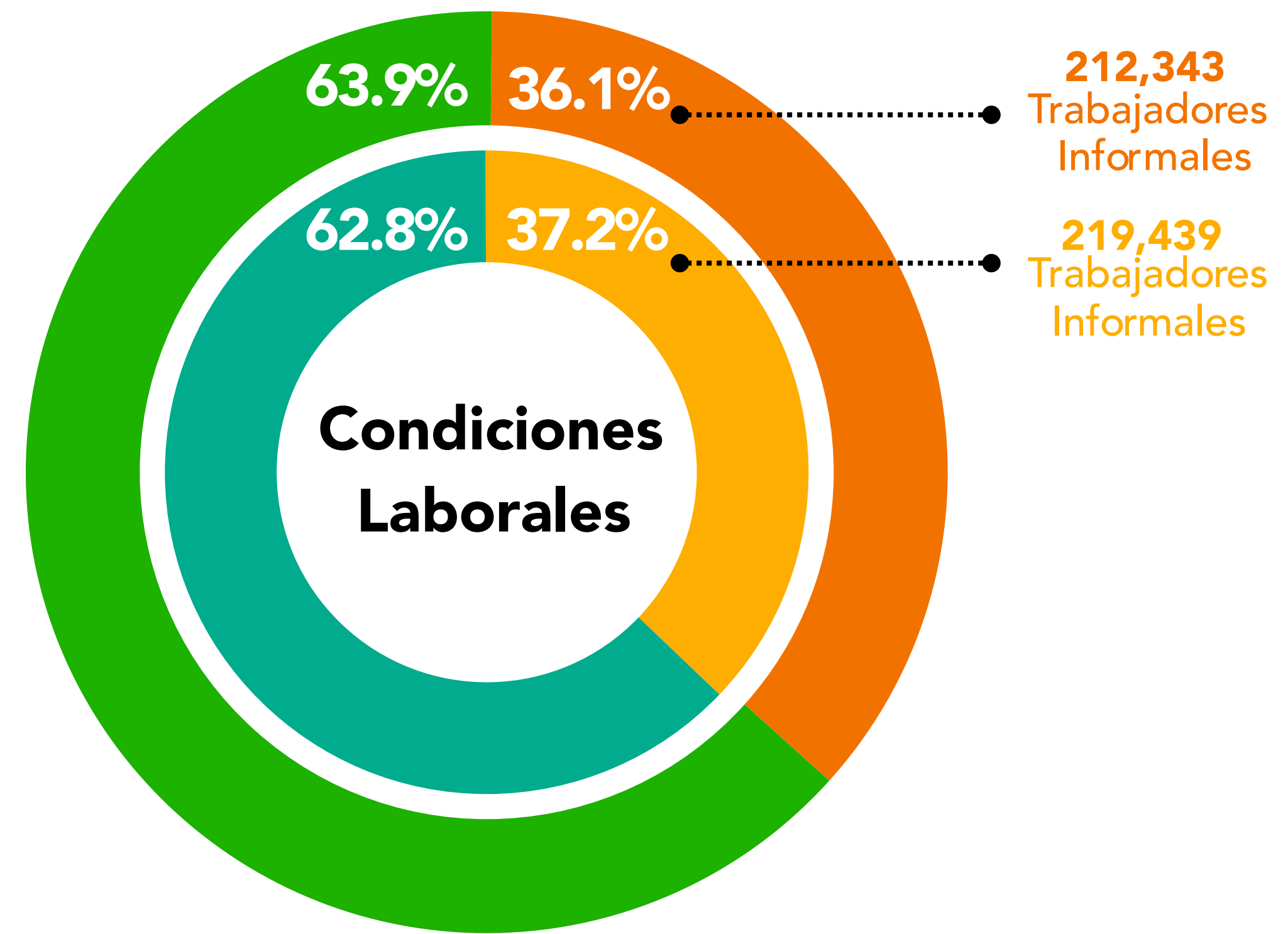

● Formales 4° Trim.    ● Formales 1° Trim.  
● Informales 4° Trim.    ● Informales 1° Trim.

**212,343**  
Trabajadores Informales

**219,439**  
Trabajadores Informales

### Empleados por actividad económica

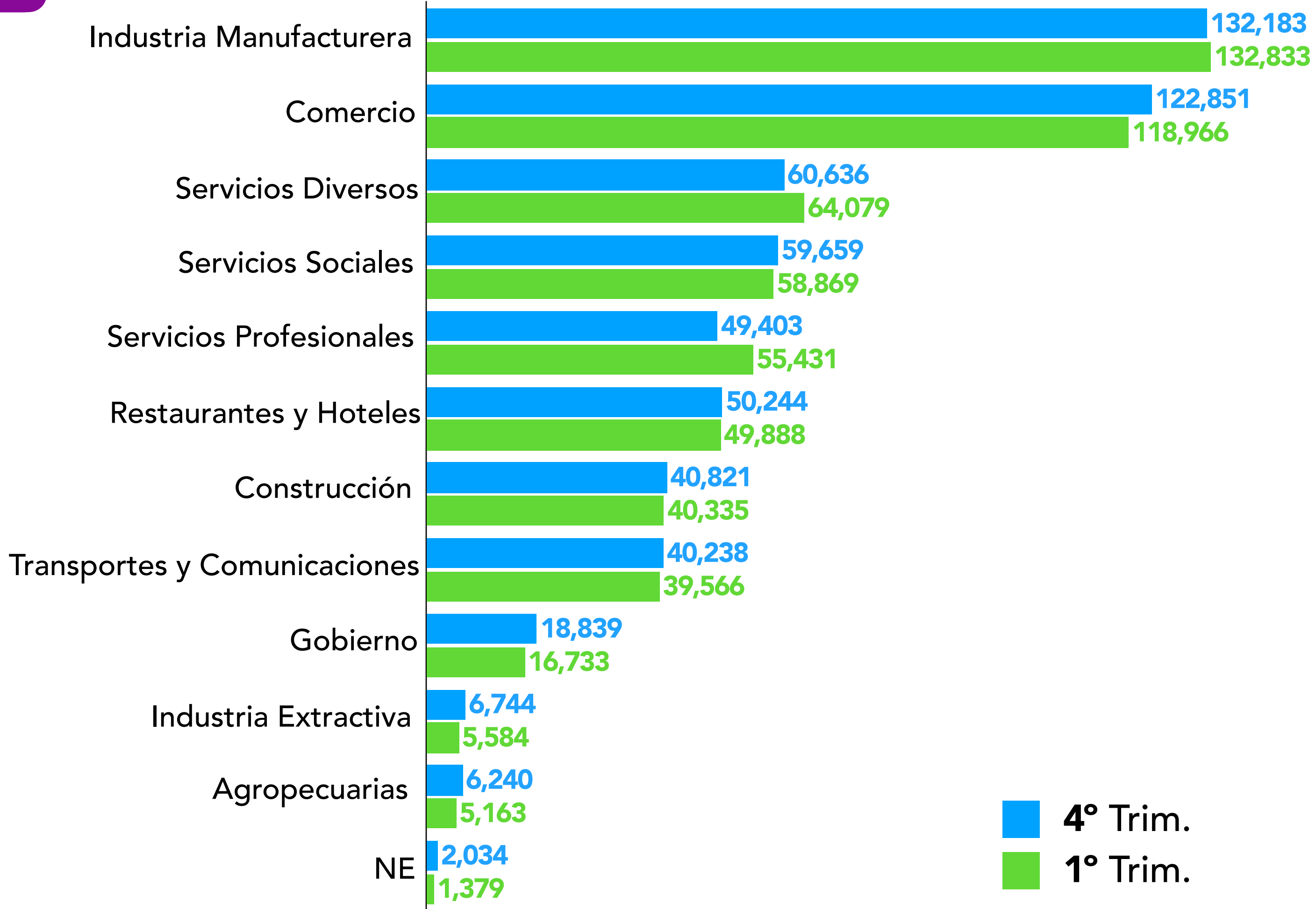

# Zona Metropolitana de la Laguna

## Población económicamente activa ocupada



Hay **588,826** trabajadores ocupados

### Duración de la jornada a la semana

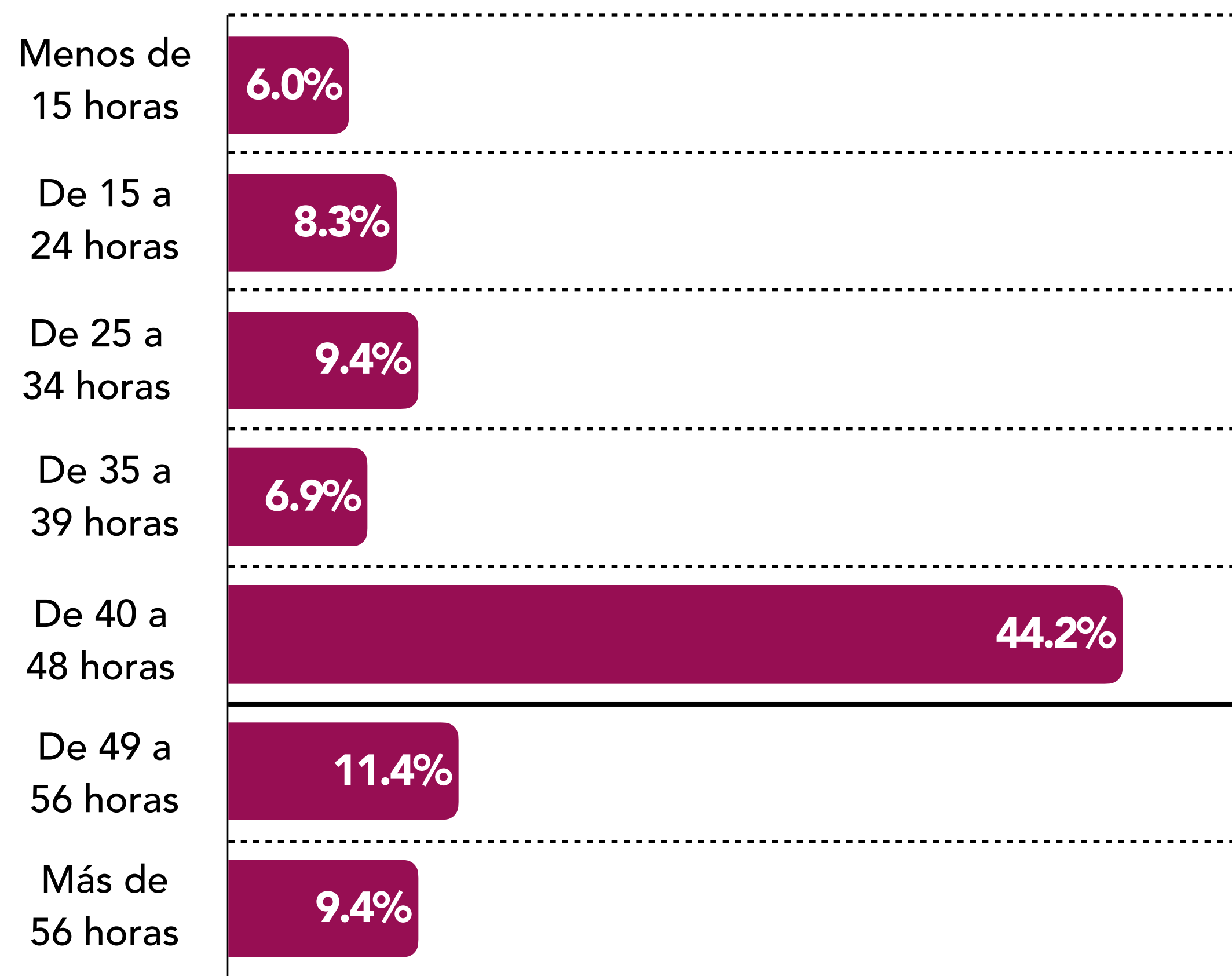

### Duración de la jornada a la semana por actividad

| Actividad Económica     | Menos de 15 horas | De 15 a 24 horas | De 25 a 34 horas | De 35 a 39 horas | De 40 a 48 horas | De 49 a 56 horas | Más de 56 horas |
|-------------------------|-------------------|------------------|------------------|------------------|------------------|------------------|-----------------|
| Agropecuario            | 1.0%              | 8.0%             | 4.0%             | 5.0%             | 50.0%            | 17.0%            | 9.0%            |
| Construcción            | 3.0%              | 6.0%             | 6.0%             | 8.0%             | 53.0%            | 15.0%            | 5.0%            |
| Industria manufacturera | 3.0%              | 4.0%             | 5.0%             | 6.0%             | 60.0%            | 11.0%            | 5.0%            |
| Comercio                | 9.0%              | 8.0%             | 7.0%             | 5.0%             | 44.0%            | 16.0%            | 10.0%           |
| Servicios               | 7.0%              | 11.0%            | 13.0%            | 8.0%             | 35.0%            | 9.0%             | 11.0%           |

### Rangos salariales de los trabajadores

■ 4° Trim. 2024  
■ 1° Trim. 2025

**8 de cada 10**  
trabajadores  
ganan entre de  
**\$8,364 y 16,728 al mes**

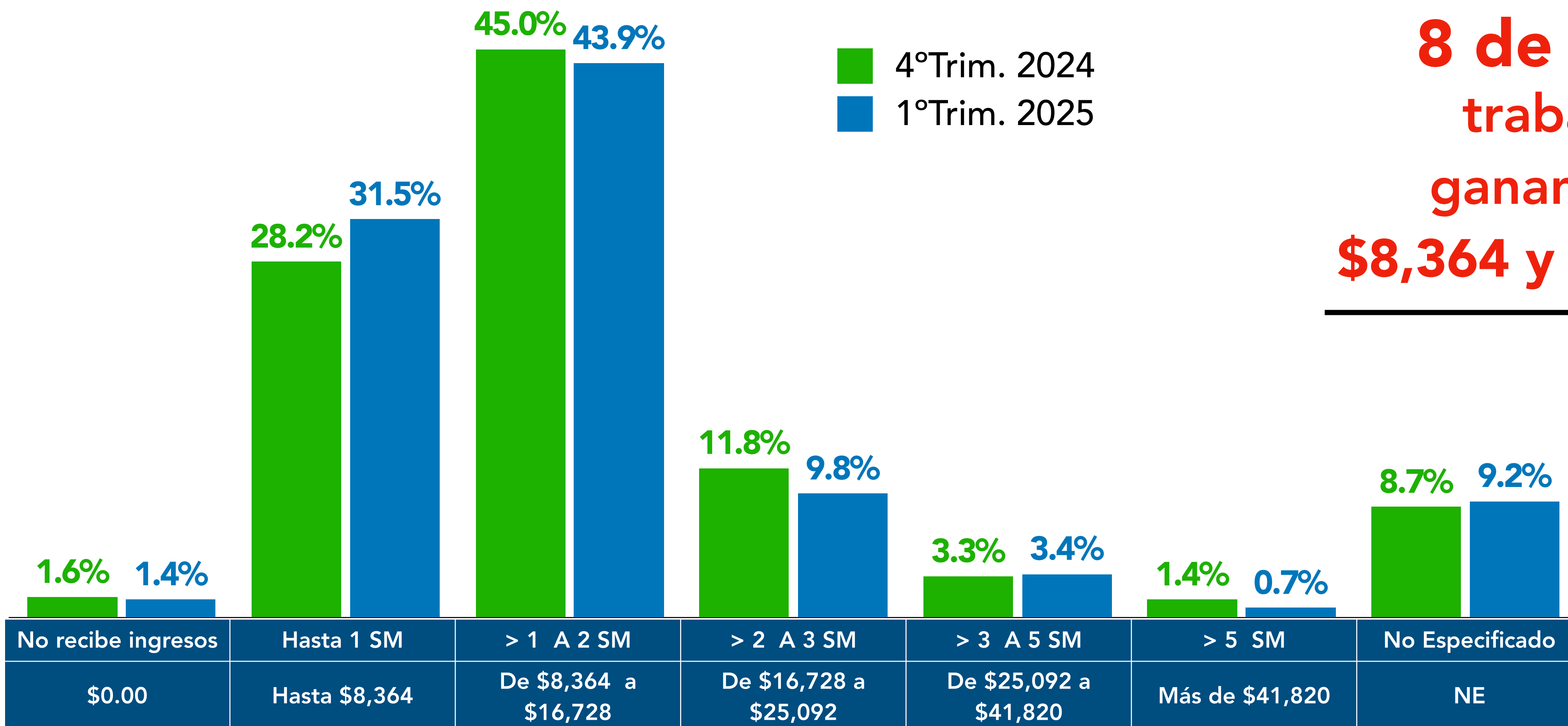

# Zona Metropolitana de la Laguna

## Condiciones laborales de la PEA Ocupada



### SUBOCUPACIÓN

Trabajadores que tienen la necesidad y el tiempo de tener un trabajo adicional al que tienen

○ Tasa de subocupación   ■ Número de Sub ocupados

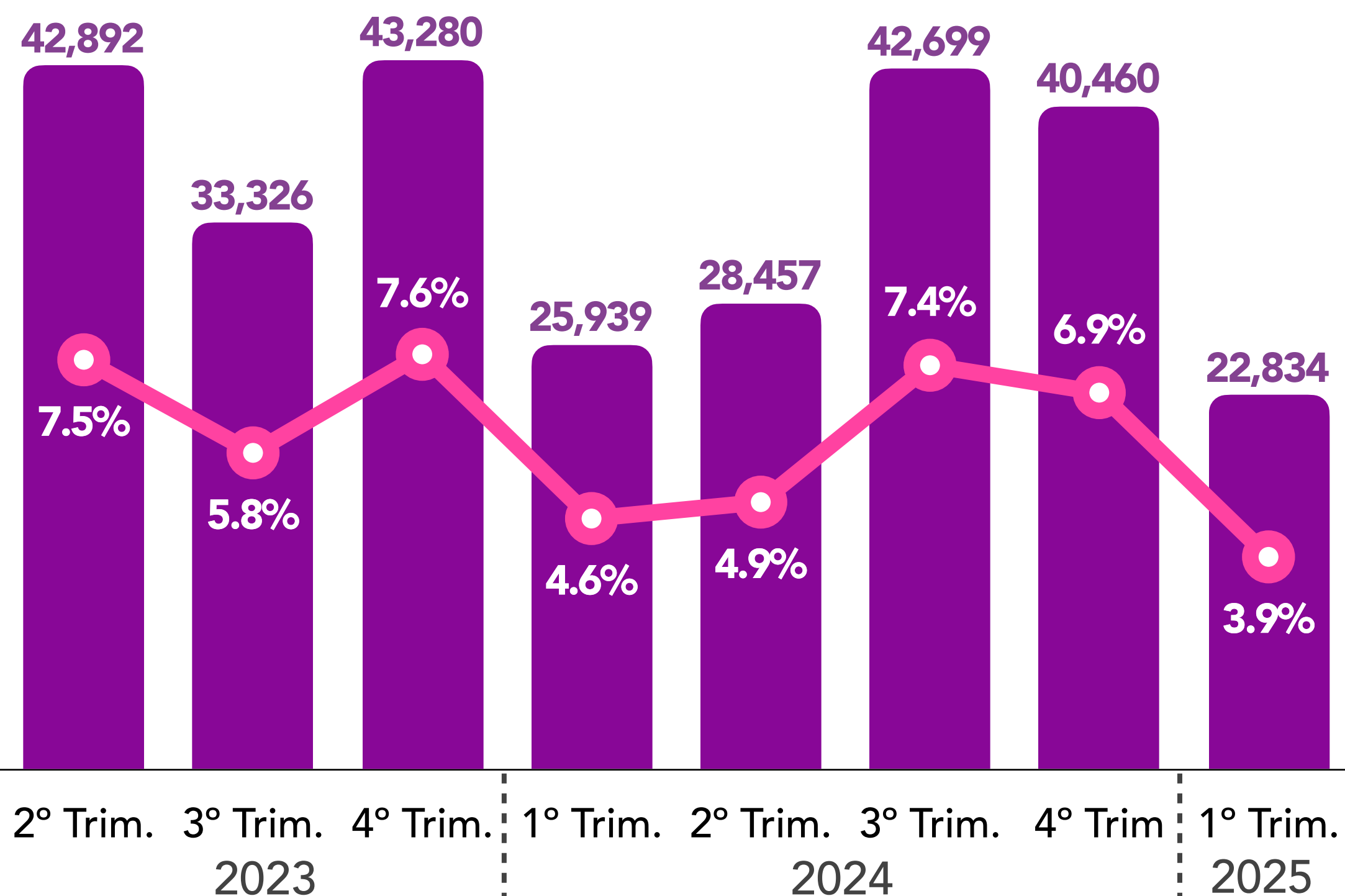

### CONDICIONES CRÍTICAS DE OCUPACIÓN

Trabajadores que laboran 7 días a la semana a cambio de un salario muy bajo

○ Tasa de condiciones críticas   ■ Número de trabajadores

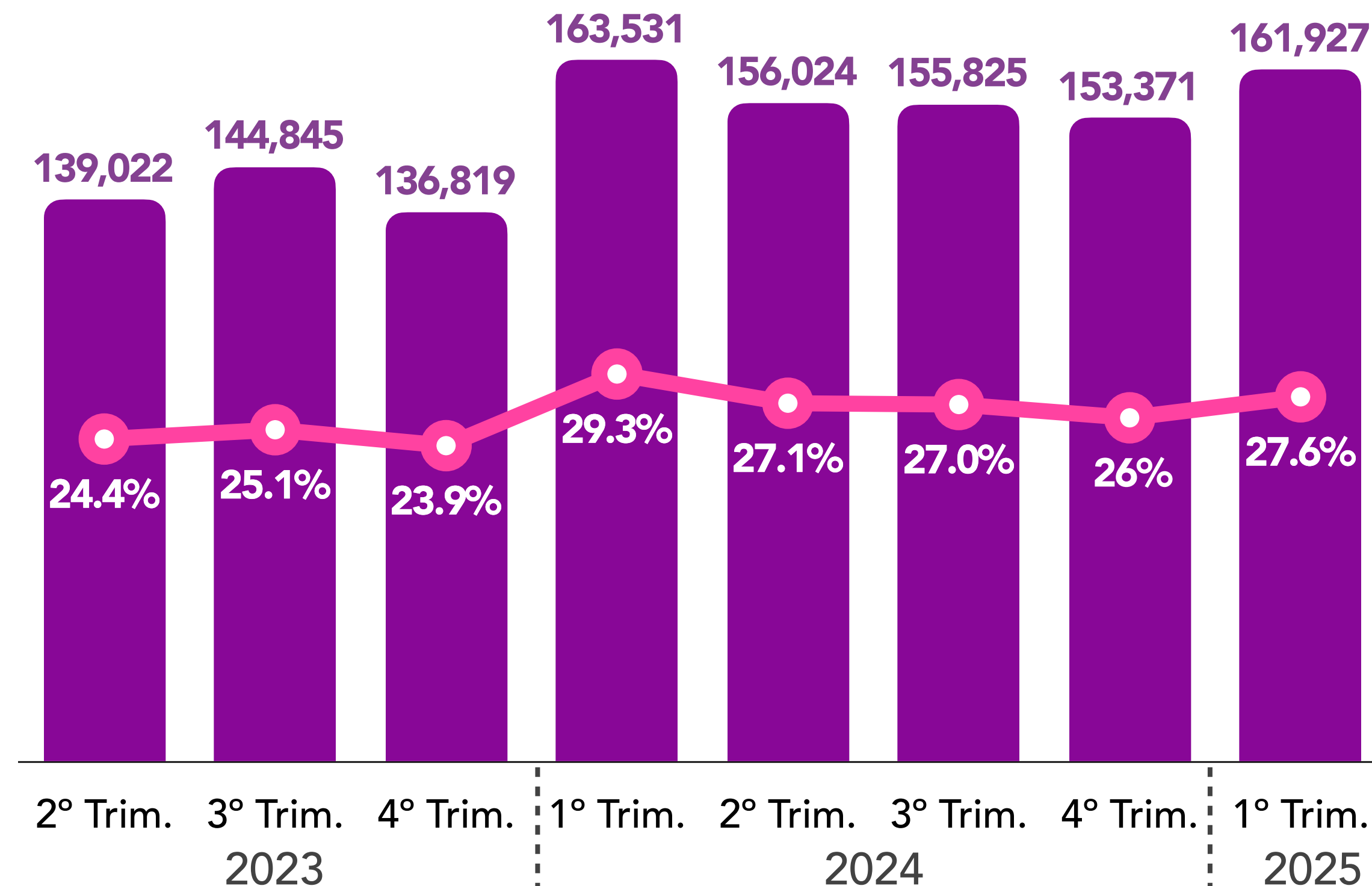

# Zona Metropolitana de la Laguna

## Condiciones de la PEA Desocupada

### DESOCUPACIÓN

Trabajadores que están en búsqueda de un empleo remunerado

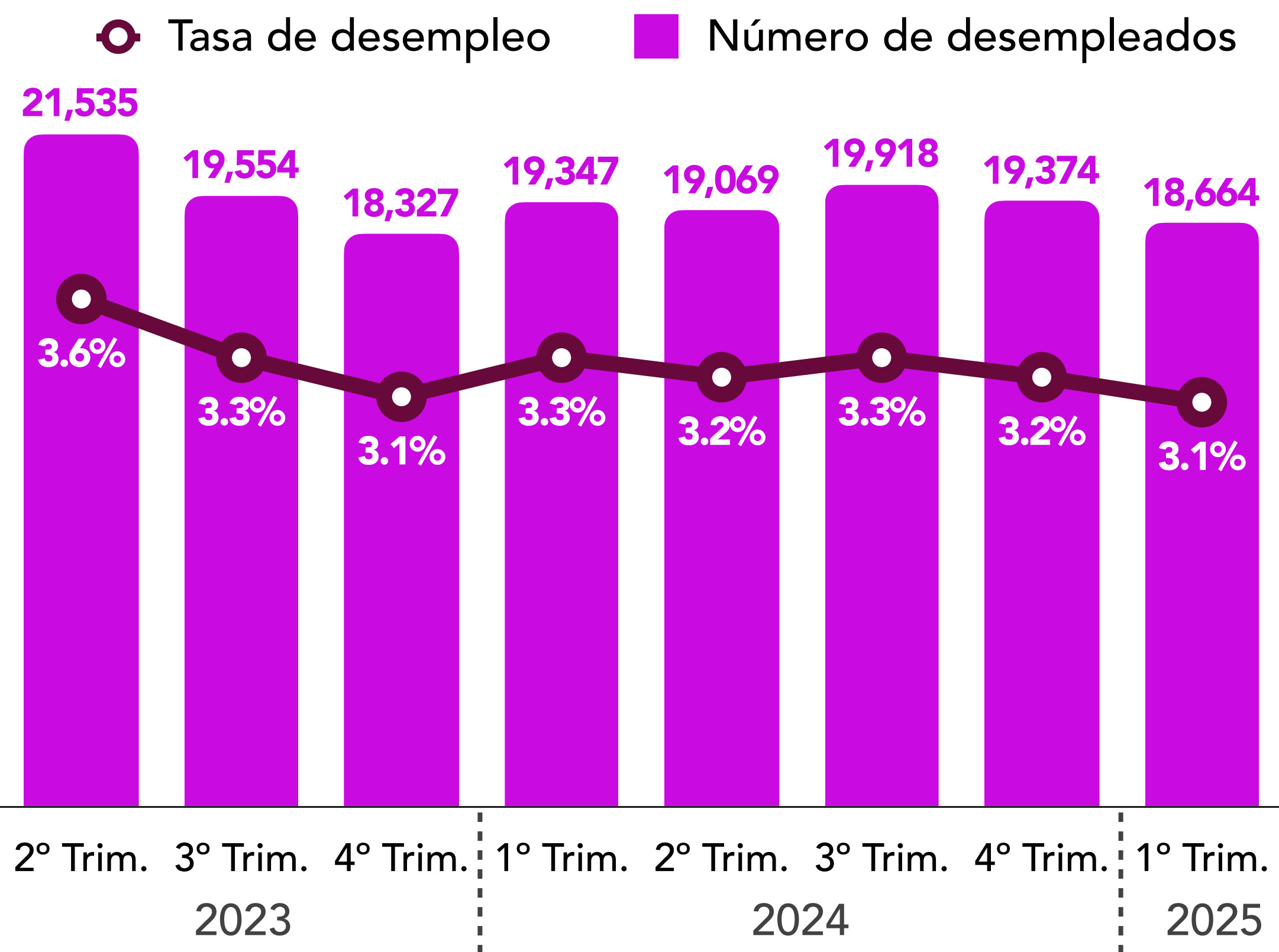

### Antecedente laboral

| Antecedente Laboral                 | Desempleo    |
|-------------------------------------|--------------|
| Perdió o terminó su empleo anterior | <b>8,210</b> |
| Renunció o dejó su empleo anterior  | <b>6,547</b> |
| Sin experiencia                     | <b>2,546</b> |
| Dejó o cerró un negocio propio      | <b>830</b>   |
| Otro                                | <b>531</b>   |

### Duración del desempleo

| Duración                     | Desempleo     |
|------------------------------|---------------|
| Hasta 1 mes                  | <b>11,006</b> |
| Más de 1 mes hasta 3 meses   | <b>5,024</b>  |
| Más de 3 meses hasta 6 meses | <b>1,436</b>  |
| Más de 6 meses hasta 1 año   | <b>777</b>    |
| Más de 1 año                 | <b>333</b>    |